

Natura &Co *Soja Sustentável* Política de Compras para Fornecedores

Aprovada em novembro de 2022

1. Introdução

- Compromisso com a Vida:** No grupo Natura &Co, a nossa visão de sustentabilidade exige uma abordagem dos negócios que devolve mais do que consome, inclusive nas nossas atividades de compras. Como parte do nosso [Compromisso com a Vida](#), reconhecemos que alguns dos materiais que usamos envolvem preocupações sociais ou ambientais significativas. Por isso, temos como objetivo contar com a rastreabilidade completa e/ou certificações da nossa cadeia de suprimentos críticos (palma, soja, etanol, mica, algodão e papel) até 2025. Também estamos empenhados em participar de iniciativas para evitar adquirir produtos oriundos de paisagens naturais desmatadas ou convertidas.
- Principais riscos sociais e ambientais:** A Natura &Co considera a soja um material de alto risco de sustentabilidade, considerando sua relação com o desmatamento na Amazônia, com a destruição do Cerrado e outras pastagens de alta biodiversidade, com o deslocamento de pequenos agricultores e comunidades indígenas, bem como com as emissões de carbono e os impactos na água derivados do uso de agroquímicos.
- Escopo:** A Natura &Co utiliza a soja principalmente como matéria-prima em ingredientes de produtos cosméticos, incluindo tensoativos e emolientes (glicerina, SLS, SLES), além de outros derivados da soja, como o tocoferol. Todas as origens propostas de soja e matérias-primas derivadas de soja fornecidas à Natura &Co devem atender as exigências de sustentabilidade definidas abaixo. Na Natura &Co essas exigências são válidas para licitações e processos de aprovação de fornecedores e matérias-primas, e se aplicam a toda soja e derivados de soja utilizados em produtos para revenda ou indiretamente, sejam produzidos internamente ou por terceiros. Se alguma compra de produtos ou matéria-prima não cumprir com essas exigências, engajaremos o fornecedor para que mude suas práticas e/ou reavaliaremos nossa relação com ele.
- Resumo de exigências de rastreabilidade e certificação:** Todos os fornecedores da Natura &Co devem fornecer informações precisas sobre a origem geográfica da soja (país de cultivo) para toda a soja e ingredientes derivados da soja em questão. Toda a soja e ingredientes derivados de soja de origens de alto risco têm que ser certificados por terceiros com padrões aceitos pela empresa de acordo com o Apêndice 2, até o fim de 2025. Toda a soja e ingredientes derivados de soja fornecidos à The Body Shop também devem ser livres de OGMs.
- Marcos para os fornecedores:**

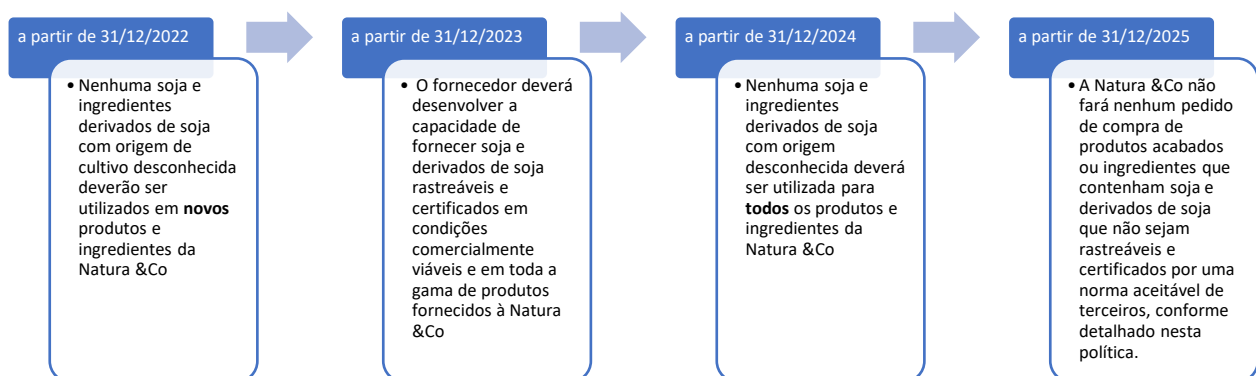

2. Exigências Detalhadas

Rastreabilidade

Todos os fornecedores da Natura &Co de produtos e ingredientes contendo soja devem fornecer (no mínimo) informações precisas sobre o(s) país(es) de cultivo da soja para as matérias-primas fornecidas, como parte da documentação para licitações, processos de aprovação de fornecedores, produtos e ingredientes, e relatórios anuais da Natura &Co. Falhas na apresentação das informações solicitadas sobre rastreabilidade de modo preciso e oportuno podem levar à rejeição do fornecedor.

Origens de alto risco

Alguns países foram identificados como origens de alto risco de conversão recente de terras (desmatamento ou destruição de pastagens de alto valor de biodiversidade) para fins de cultivo de soja. Esses países estão listados no **Apêndice 1**. A lista pode estar sujeita a alterações. A soja ou os derivados de soja fornecidos à Natura &Co que tenham origens de alto risco devem obter certificação física relevante de terceiros, conforme o Apêndice 2, a partir de 31/12/2025 para todos os materiais fornecidos à Natura &Co.

Exigências de certificação

Todos os fornecedores da Natura &Co têm que apresentar uma certificação válida emitida por terceiros, de acordo com as normas aplicáveis para a soja e materiais derivados de soja fornecidos, e (se for aplicável) a certificação da cadeia de custódia de fornecedores, no formato exigido pela Natura &Co. As normas das certificações aceitáveis são detalhadas no **Apêndice 2**.

Fontes inaceitáveis de soja

Os fornecedores que não tiverem capacidade de fornecer soja e produtos acabados e ingredientes derivados de soja que sejam certificados e rastreáveis comercialmente de forma viável, conforme as exigências desta política, não serão utilizados para fornecer soja e produtos acabados e ingredientes derivados de soja à Natura &Co após 31/12/2025. Qualquer fornecedor que estiver envolvido em violações de direitos humanos, práticas de destruição do meio ambiente, especialmente desmatamento, ou que viole o código de conduta para fornecedores da Natura &Co, poderá ser excluído.

Exigência livre de OGM – The Body Shop

Observe que a The Body Shop exige que todos os ingredientes, incluindo soja e ingredientes derivados de soja, sejam livres de OGMs. Os ingredientes que não atendam a essa exigência não serão aprovados pela TBS para a fabricação de produtos da TBS.

3. Colaboração e contato

Além dessas exigências, estimulamos você e seus fornecedores a participarem de e apoiarem colaborações para garantir que más condições de trabalho e danos ambientais, em particular o desmatamento e a degradação do habitat, sejam eliminados das cadeias de fornecimento de soja. Também precisamos do apoio dos fornecedores para nos ajudar a cumprir o compromisso da Natura &Co de se tornar Emissões Líquidas Zero até 2030, e definir uma rota de redução de emissões de carbono de acordo com as exigências da SBTi. Além disso, incentivamos nossos fornecedores a apresentarem propostas de ingredientes e produtos acabados à base de soja mais rastreáveis, sustentáveis e regenerativos que possamos adotar em nossos negócios.

Para mais informações sobre esta política, possíveis exceções e os planos da Natura &Co para atingir a meta de usar soja 100% rastreável e/ou certificada até 2025, por favor entre em contato com rafaelmilantonio@natura.net.

Fluxograma - exigências para ingredientes e produtos acabados que contenham soja

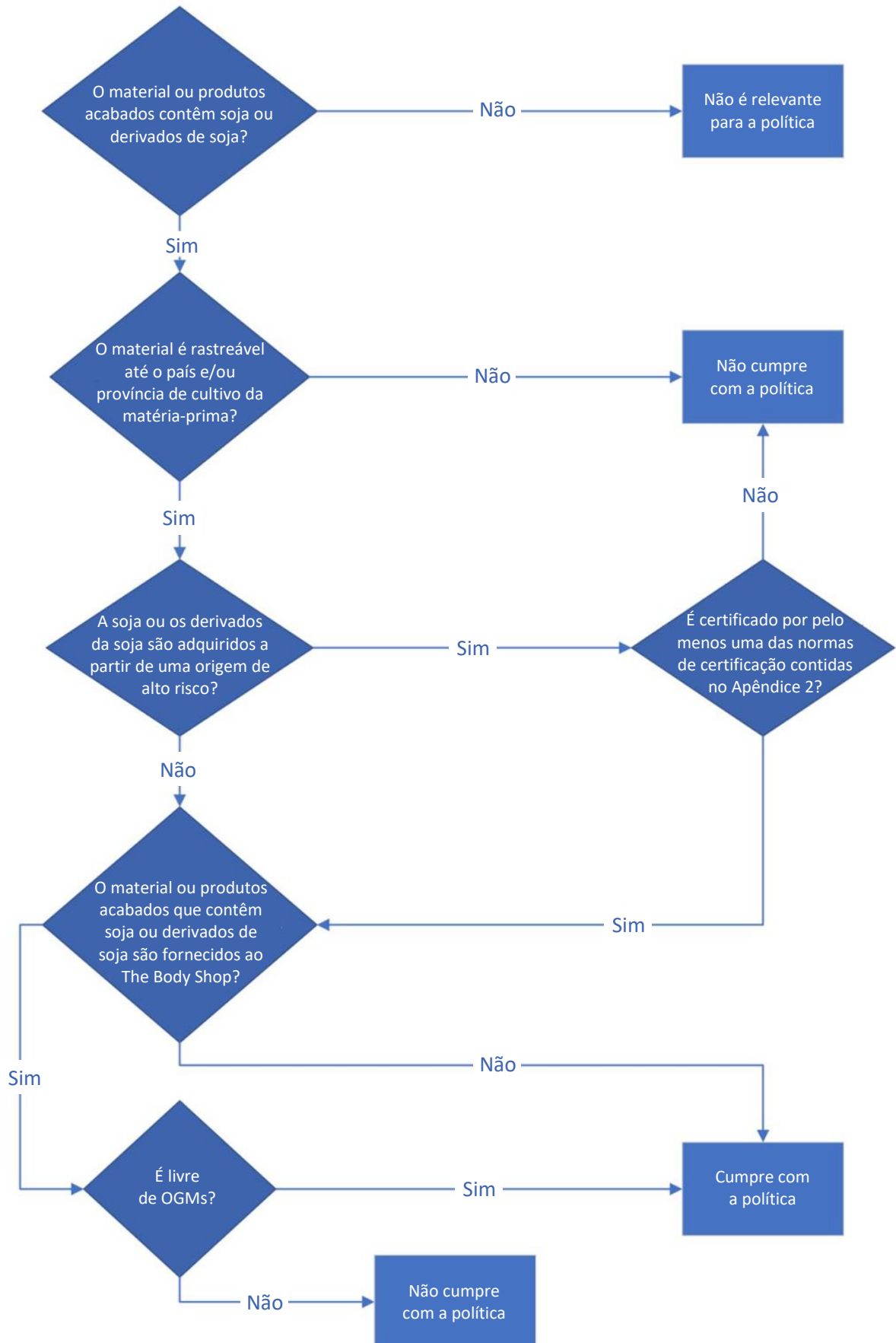

Apêndice 1

Países de origem de alto risco para a soja¹

País
Brasil
Argentina
Paraguai
Uruguai

¹ Com base no monitoramento e relatórios do Global Forest Watch e do World Wildlife Fund (WWF).

Apêndice 2

Certificação aceitável para o fornecedor de ingredientes das unidades de negócios da Natura &Co

Com efeito imediato até 31/12/2025 para os demais, ingredientes que contêm soja e derivados de soja com origens de alto risco fornecidos à Avon, Natura, The Body Shop e à Aesop devem ser fisicamente certificados com relação a pelo menos uma das normas de terceiros abaixo.

Nome da certificação	Sigla da certificação	Descrição da certificação
Fair For Life	FFL	Uma norma voluntária internacional que estabelece exigências para a certificação de terceiros de comércio justo e insumos orgânicos e cadeia de custódia.
Regenerative Organic Certified	ROC	Uma organização internacional sem fins lucrativos e não governamental, norma voluntária que define as exigências para a certificação de terceiros de produtos orgânicos certificados para produtos alimentícios, têxteis e ingredientes de higiene pessoal
ProTerra Foundation	ProTerra	Uma organização internacional sem fins lucrativos e não governamental com um longo histórico e experiência na promoção da sustentabilidade na cadeia de fornecimento de alimentos e rações e materiais não-OGMs segregados.
Round Table on Responsible Soy Segregated	RTRS SG	A RTRS é uma plataforma de diversos stakeholders baseada em membros que se concentra na criação de cadeias de fornecimento de soja sustentável. Com esta certificação, os operadores podem garantir que a soja de uma ou mais instalações certificadas pela RTRS seja mantida fisicamente separada de outras fontes de soja não certificadas pela RTRS em toda a cadeia de fornecimento.
Round Table on Responsible Soy Mass Balance	RTRS MB	A RTRS é uma plataforma de diversos stakeholders baseada em membros que se concentra na criação de cadeias de fornecimento de soja sustentável. Permite manter sistemas de contabilidade separados, através dos quais garante que os volumes entregues de soja ou de produtos derivados de soja certificada pela RTRS correspondam aos volumes de soja ou produtos derivados adquiridos certificados pela RTRS.
Donau and Europe Soy	Donau Soja	A 'Donau Soy Association' (Associação Donau Soja) administra duas Normas – 'Donau and Europe Soy Standards' (Normas Donau Soja e Europa). Todos os produtores estão na Europa e são não-OGM.
International Sustainability & Carbon Certification	ISCC Plus	A ISCC é uma norma global aplicável a matérias-primas para os setores agrícola, de biomassa e florestais para os mercados de biocombustíveis. A ISCC Plus é um complemento que estende a

		certificação para alimentos, rações e aplicações técnicas/químicas.
Fairtrade International	FI	Certificação que visa assegurar que um conjunto de normas éticas seja atendido na produção e fornecimento de um produto ou ingrediente.

Outras certificações de terceiros podem ser acrescentadas a esta lista se oferecerem garantias aceitáveis de rastreabilidade e sustentabilidade social e ambiental na cadeia de suprimentos de soja.

Uso de créditos

Quando a soja for proveniente de uma origem de baixo risco e/ou em situações limitadas em que soja fisicamente certificada não esteja disponível, a Natura &Co pode comprar (ou exigir que o fornecedor compre) créditos de soja sustentável certificada por meio de um sistema de negociação de créditos aceitável.