

# Natura &Co *Soja Sustentable* Política de Compras para Proveedores

Aprobada en noviembre de 2022

## 1. Introducción

- **Compromiso con la Vida:** En el grupo Natura &Co, nuestra visión de sustentabilidad implica un abordaje de los negocios que busque devolver más de lo que toma, incluso en nuestras actividades de compras. Como parte de nuestro [Compromiso con la Vida](#), reconocemos que algunos de los materiales que usamos involucran preocupaciones sociales o ambientales significativas. Por eso, tenemos como objetivo contar con la trazabilidad completa y/o certificaciones de nuestra cadena de suministros críticos (palma, soja, etanol, mica, algodón y papel) hasta 2025. También nos comprometemos a participar en iniciativas para evitar adquirir productos procedentes de lugares en los que sus paisajes naturales sean deforestados o convertidos.
- **Principales riesgos sociales y ambientales:** Natura &Co considera la soja un material de alto riesgo para la sostenibilidad, teniendo en cuenta su relación con la deforestación en el Amazonas, la destrucción del bioma Cerrado y otros pastizales de gran biodiversidad, el desplazamiento de pequeños agricultores y comunidades indígenas, así como las emisiones de carbono y los impactos sobre el agua derivados del uso de agroquímicos.
- **Alcance:** Natura &Co utiliza la soja principalmente como materia prima en ingredientes de productos cosméticos, incluidos los tensioactivos y emolientes (glicerina, SLS, SLES), así como otros derivados de la soja como el tocoferol. Todos los orígenes propuestos para la soja y las materias primas derivadas de la soja suministradas a Natura &Co deben cumplir las exigencias de sustentabilidad que se exponen a continuación. En Natura &Co esas exigencias son válidas para licitaciones y procesos de aprobación de proveedores y materias primas, y se aplican a toda la soja y derivados de la soja usados en productos, tanto para la reventa como de modo indirecto, sean estos producidos internamente o por terceros. Si alguna compra de productos o materia prima no cumple esas exigencias, vamos a comprometer al proveedor para que cambie sus prácticas y/o reevaluemos nuestra relación con él.
- **Resumen de exigencias de trazabilidad y certificación:** Todos los proveedores de Natura &Co deben proporcionar información precisa sobre el origen geográfico de la soja (país de cultivo) para toda la soja e ingredientes derivados de la soja en cuestión. Toda la soja e ingredientes derivados de la soja de orígenes de alto riesgo deberán contar con certificados emitidos por terceros con normas aceptadas por la compañía de acuerdo con el Apéndice 2, hasta el final de 2025. Toda la soja y los ingredientes derivados de la soja suministrados a The Body Shop también deben estar libres de OGMs.
- **Hitos para los proveedores:**

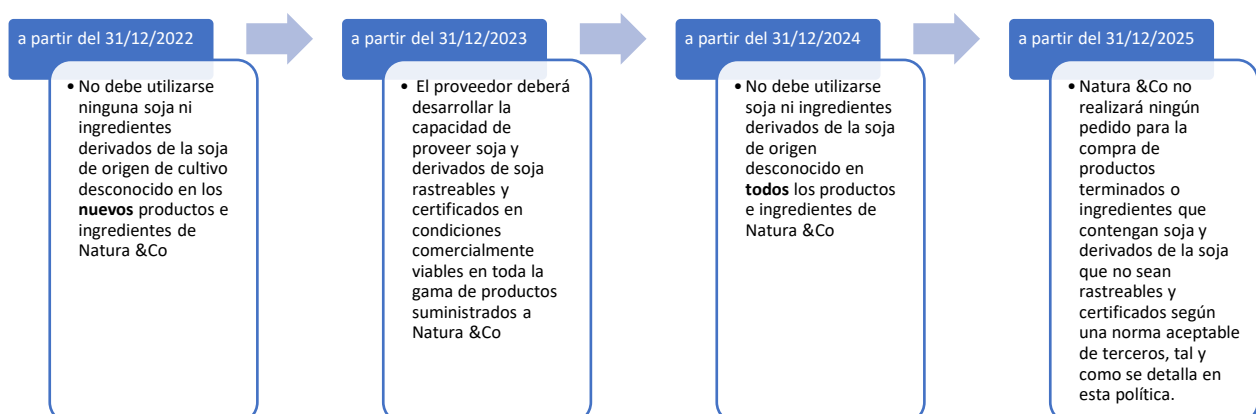

## 2. Exigencias Detalladas

### Trazabilidad

Todos los proveedores de Natura &Co de productos e ingredientes que contengan soja deben presentar (como mínimo) información precisa sobre el(los) país(es) de origen del cultivo de la soja para los materiales entregados, como parte de la documentación para licitaciones, procesos de aprobación de proveedores, productos e ingredientes, e informes anuales de Natura &Co. Las fallas en la presentación de la información solicitada sobre trazabilidad de modo preciso y oportuno pueden llevar al rechazo del proveedor.

### Orígenes de alto riesgo

Algunos países fueron identificados como fuentes de alto riesgo de conversión reciente de tierras (deforestación o destrucción de pastizales de alto valor para la biodiversidad) para cultivar soja. La lista de estos países figura en el **Apéndice 1**. La lista puede estar sujeta a cambios. La soja o los derivados de la soja suministrados a Natura &Co que tengan orígenes de alto riesgo deben obtener una certificación física relevante de terceros, según el Apéndice 2, a partir del 31/12/2025 para todos los materiales suministrados a Natura &Co.

### Exigencias de certificación

Todos los proveedores de Natura &Co deben presentar una certificación válida emitida por terceros, de acuerdo con normas aplicables, para la soja y los materiales derivados de la soja suministrados, y (si cabe) la certificación de la cadena de custodia de proveedores, en el formato exigido por Natura &Co. Las normas de las certificaciones aceptables están detalladas en el **Apéndice 2**.

### Fuentes inaceptables de soja

Los proveedores que no tengan la capacidad de proveer soja y productos terminados e ingredientes derivados de la soja certificados y comercialmente rastreables de forma factible, según las exigencias de esta política, no serán utilizados para suministrar soja y productos terminados e ingredientes derivados de la soja a Natura &Co después del 31/12/2025. Se podrá excluir a cualquier proveedor que esté involucrado en violación a los derechos humanos, prácticas de destrucción del medio ambiente, especialmente la deforestación, o en violaciones al código de conducta para proveedores de Natura &Co.

### ***Exigencia de ausencia de OGM – The Body Shop***

Se debe tener en cuenta que The Body Shop exige que todos los ingredientes, incluida la soja y los ingredientes derivados de la soja, no contengan OGMs. Los ingredientes que no cumplan esta exigencia no serán aprobados por TBS para la fabricación de productos TBS.

## 3. Colaboración y contacto

Además de estas exigencias, lo animamos a usted y a sus proveedores a que participen y apoyen colaboraciones para garantizar que se eliminen de las cadenas de suministro de soja las malas condiciones laborales y los daños medioambientales, en particular la deforestación y la degradación de los hábitats. También necesitamos el apoyo de los proveedores para que nos ayuden a cumplir el compromiso de Natura &Co de convertirse en Emisiones Líquidas Cero hasta 2030, y definir una trayectoria de reducción de emisiones de carbono de acuerdo con las exigencias de SBTi. Además, incentivamos a nuestros proveedores a presentar propuestas de ingredientes y productos terminados a base de soja más rastreables, sustentables y regenerativos, que podamos adoptar en nuestro negocio.

Para obtener más información sobre esta política, posibles excepciones y los planes de Natura &Co para alcanzar la meta de usar soja 100% rastreable y/o certificada hasta 2025, por favor, contacte a [rafaelantonio@natura.net](mailto:rafaelantonio@natura.net).

**Flujograma - exigencias para ingredientes y productos terminados que contengan soja**

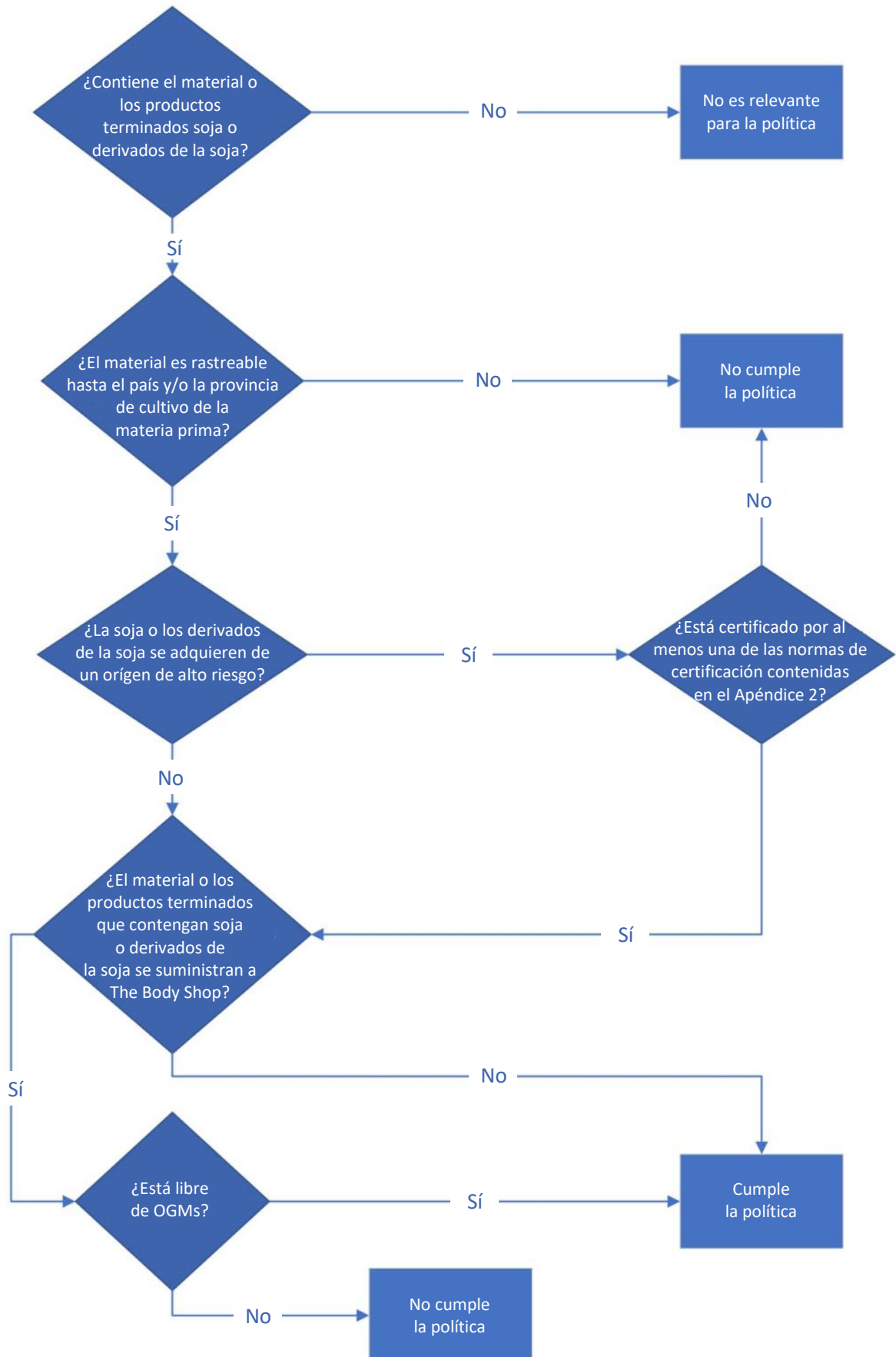

**Apéndice 1**Países de origen de alto riesgo para la soja<sup>1</sup>

País
Brasil
Argentina
Paraguay
Uruguay

---

<sup>1</sup> Basado en el monitoreo y los informes de Global Forest Watch y World Wildlife Fund (WWF).

## Apéndice 2

### Certificación aceptable para el proveedor de ingredientes de las unidades de negocio de Natura &Co

Con efecto inmediato hasta el 31/12/2025 para los demás, los ingredientes que contengan soja y derivados de la soja con orígenes de alto riesgo suministrados a Avon, Natura, The Body Shop y Aēsop deben estar certificados físicamente al menos por una de las normas de terceros que se indican a continuación.

Nombre de la certificación	Sigla de la certificación	Descripción de la certificación
Fair For Life	<a href="#">FFL</a>	Una norma voluntaria internacional que establece exigencias para la certificación de terceros en el comercio justo, insumos orgánicos y cadena de custodia
Regenerative Organic Certified	<a href="#">ROC</a>	Una organización internacional sin fines de lucro, no gubernamental, norma voluntaria que define las exigencias para la certificación de terceros de productos orgánicos certificados para productos alimenticios, textiles e ingredientes para la higiene personal
ProTerra Foundation	<a href="#">ProTerra</a>	Una organización internacional sin fines de lucro, no gubernamental, con un gran historial y experiencia en la promoción de la sustentabilidad en la cadena de suministro de alimentos y piensos y materiales no OGMs segregados.
Round Table on Responsible Soy Segregated	<a href="#">RTRS SG</a>	RTRS es una plataforma de diversos stakeholders basada en miembros que se centra en la creación de cadenas de suministro de soja sostenible. Con esta certificación, los operadores pueden garantizar que la soja procedente de una o varias instalaciones certificadas por RTRS se mantenga físicamente separada de otras fuentes de soja no certificada por RTRS a lo largo de toda la cadena de suministro.
Round Table on Responsible Soy Mass Balance	<a href="#">RTRS MB</a>	RTRS es una plataforma de diversos stakeholders basada en miembros que se centra en la creación de cadenas de suministro de soja sostenible. Permite mantener sistemas de contabilidad separados, a través de los cuales se garantiza que los volúmenes entregados de soja o de productos derivados de la soja certificados por RTRS correspondan a los volúmenes adquiridos de soja o de productos derivados certificados por RTRS.
Donau and Europe Soy	<a href="#">Donau Soja</a>	'Donau Soy Association' (Asociación Donau Soja) administra dos Normas – 'Donau and Europe Soy Standards' (Normas Donau Soja y Europa). Todos los productores están en Europa y son no OGM.
International Sustainability & Carbon Certification	<a href="#">ISCC Plus</a>	ISCC es una norma mundial aplicable a las materias primas de los sectores agrícola, de biomasa y forestal para los mercados de biocombustibles. ISCC Plus es un complemento

		que amplía la certificación a los alimentos, piensos y aplicaciones técnicas/químicas.
Fairtrade International	<a href="#">FT</a>	Certificación destinada a garantizar el cumplimiento de un conjunto de normas éticas en la producción y el suministro de un producto o ingrediente.

Se pueden agregar otras certificaciones de terceros a esta lista si ofrecen garantías aceptables de trazabilidad y sustentabilidad social y ambiental en la cadena de suministros de soja.

### **Uso de créditos**

Cuando la soja procede de un origen de bajo riesgo y/o en situaciones limitadas en las que no se dispone de soja certificada físicamente, Natura &Co puede comprar (o exigir al proveedor que compre) créditos de soja sustentable certificada a través de un sistema de negociación de créditos aceptable.